

**Gîte N° 17G36140 - DE FLORIS****17230 ANDILLY****Édité le 07/12/2022 - Saison 2022****Capacité : 2 personnes****Nombre de chambres : 1****Surface habitable : 43 m²**

Gîte de construction récente, mitoyen à la maison du propriétaire. Entrée indépendante. Cuisine / séjour / salon (canapé lit 2 personnes de qualité avec supplément). Une chambre avec un lit 2 personnes. Salle d'eau. WC. Chauffage payant forfait de 30€ à 60€ par semaine selon période. Jardin et terrasse clos privatifs. Accès à la piscine couverte et non chauffée (dôme) du propriétaire de mai à septembre (de 10h00 à 12h00 et de

15h00 à 17h00), selon conditions climatiques et restrictions administratives (4 m x 8m, profondeur 1.5m fond plat).

Accès 📍 Latitude. 46.26218800 - Longitude. -1.00600700

A10 sortie direction La Rochelle, passer Marans direction La Rochelle. Arrivé à Serigny au rond point tourner à gauche puis 2^{ème} à droite, le gîte est sur votre droite au numéro 24.

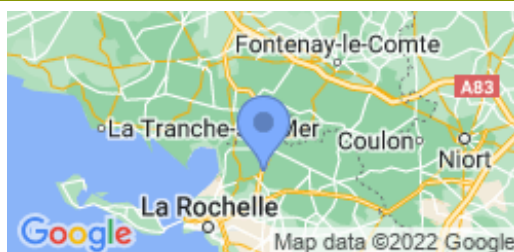
**Compléments d'informations**

Toutes ces informations ont été communiquées et validées par le propriétaire et ne peuvent en aucun cas mettre en cause les Gîtes de France.

* A défaut de conditions particulières mentionnées sur cette fiche, les conditions générales de location sont applicables.

Service de réservation**SAS GITES DE FRANCE ATLANTIQUE POITOU-CHARENTES**☎ 05-46-50-63-63 ✉ resa@gites-de-france-atlantique.comwww.gites-de-france-atlantique.com🌐 <http://www.gites-de-france-atlantique.com>**Remise des clés effectuée par****Madame REVEILLON Muriel****Animal Non accepté****Dépôt de garantie****Caution à verser à l'arrivée : 200.00€****Loisirs à proximité**

- 📍 Plage : 18.0 km
- 📍 Piscine : Sur Place
- 📍 Pêche : 1.0 km
- 📍 Tennis : 0.5 km
- 📍 Equitation : 3.0 km
- 📍 Golf : 15.0 km
- 📍 Santé : 1.5 km
- 📍 Station thermale : 30.0 km
- 📍 VTT : 1.0 km
- 📍 Gare : 20.0 km
- 📍 Commerce : 5.0 km



Gîte N°17G36140 - DE FLORIS situé à 1.5 km du centre de ANDILLY

Tarifs par semaine 2022 en € - Valable le 07/12/2022



BASSE SAISON Du 01/01/2022 au 04/02/2022 Du 05/03/2022 au 08/04/2022 Du 24/09/2022 au 21/10/2022 Du 05/11/2022 au 16/12/2022	420€	VACANCES FEVRIER Du 05/02/2022 au 04/03/2022	430€	VACANCES PRINTEMPS Du 09/04/2022 au 06/05/2022	460€
MI SAISON Du 07/05/2022 au 03/06/2022	460€	INTER SAISON Du 04/06/2022 au 24/06/2022 Du 27/08/2022 au 23/09/2022	460€	PRE HAUTE SAISON Du 25/06/2022 au 01/07/2022	490€
TRES HAUTE SAISON Du 09/07/2022 au 19/08/2022	520€	VACANCES TOUSSAINT Du 22/10/2022 au 04/11/2022	430€	VACANCES NOEL Du 17/12/2022 au 30/12/2022	430€
				HAUTE SAISON Du 02/07/2022 au 08/07/2022 Du 20/08/2022 au 26/08/2022	490€

Le prix comprend

- Le tarif inclut la consommation électrique de 8kw/h par jour

Le prix ne comprend pas

- Chauffage électrique : Non inclus
 - Electricité : Non incluse

Options / Suppléments

Location draps/lit	12.00€
Ménage fin de séjour (forfait)	30.00€
Loc Linge de toilette/pers.	6.00€
Forfait Chauffage (semaine)	60.00€

Equipements extérieurs

- | | | |
|--|---|---|
| <input checked="" type="checkbox"/> Barbecue | <input checked="" type="checkbox"/> Espace clos | <input checked="" type="checkbox"/> Espace privé |
| <input checked="" type="checkbox"/> Jardin | <input checked="" type="checkbox"/> Jardin clos | <input checked="" type="checkbox"/> Parking |
| <input checked="" type="checkbox"/> Piscine Couverte | <input checked="" type="checkbox"/> Piscine sur place | <input checked="" type="checkbox"/> Salon de jardin |
| <input checked="" type="checkbox"/> Terrasse | | |

Equipements intérieurs

- | | | |
|--|---|---|
| <input checked="" type="checkbox"/> Chambre au RDC | <input checked="" type="checkbox"/> Congélateur | <input checked="" type="checkbox"/> Equipement bébé |
| <input checked="" type="checkbox"/> Internet | <input checked="" type="checkbox"/> Lave linge | <input checked="" type="checkbox"/> Lave vaisselle |
| <input checked="" type="checkbox"/> Micro-ondes | <input checked="" type="checkbox"/> Plain pied | <input checked="" type="checkbox"/> Télévision |

Services

- | | |
|---|---|
| <input checked="" type="checkbox"/> Location de draps | <input checked="" type="checkbox"/> Ménage payant |
|---|---|



SAS GITES DE FRANCE ATLANTIQUE POITOU-CHARENTES



Gîte N° 17G36140 - DE FLORIS

17230 ANDILLY

Édité le 07/12/2022 - Saison 2022



Capacité : 2 personnes

Nombre de chambres : 1

Surface habitable : 43 m²

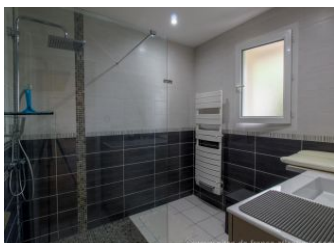
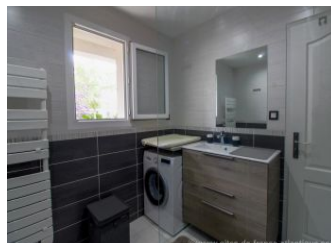
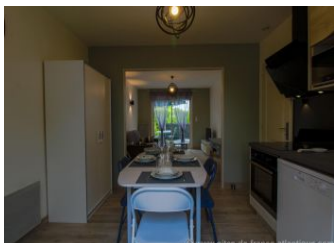
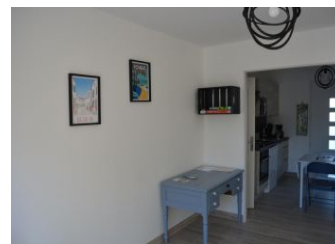

* Photos non contractuelles



SAS GITES DE FRANCE ATLANTIQUE POITOU-CHARENTES



Gîte N° 17G36140 - DE FLORIS

17230 ANDILLY

Édité le 07/12/2022 - Saison 2022



Capacité : 2 personnes

Nombre de chambres : 1

Surface habitable : 43 m²

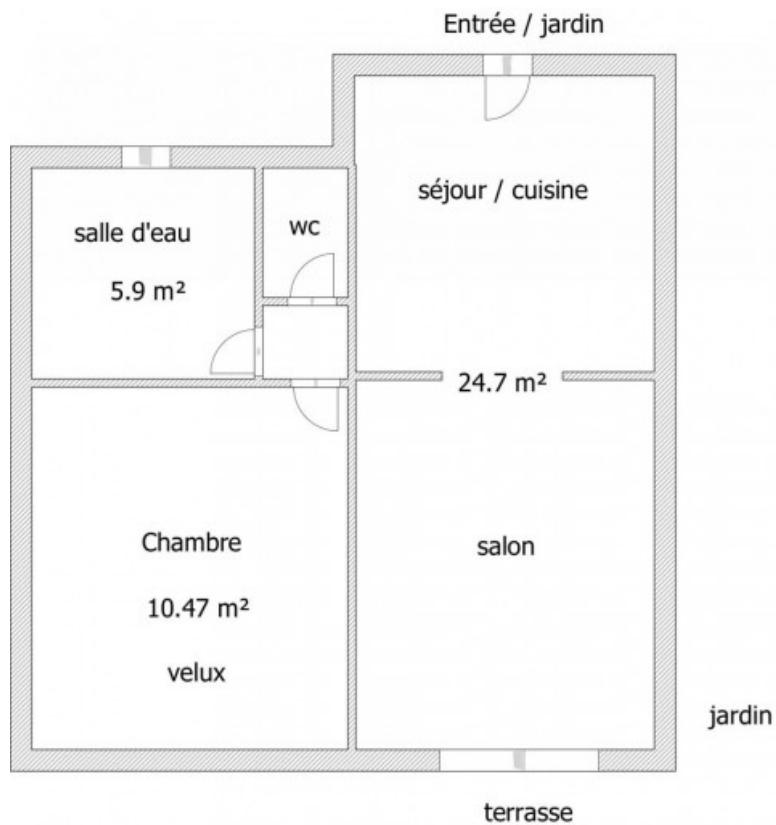

* Photos non contractuelles