



Gîte N° 17G510859

Laleu - 17770 ST-HILAIRE-DE-VILLEFRANCHE

Édité le 07/12/2022 - Saison 2022



Capacité : 10 personnes

Nombre de chambres : 6

Surface habitable : 200 m²



Gîte rural 10 personnes composé de 2 gîtes (17G51186 et 17G51085) situés à 20m l'un de l'autre séparés par une petite impasse. Le gîte 17G51085 : cuisine/séjour/salon (table suffisamment grande pour les repas à 10 personnes). Salle d'eau. Wc. A l'étage, salle de bains, Wc et 3 chambres. Chambre 1 et chambre 2 (1 lit 2 personnes). Chambre 3 (2 lits 1 personne). Cour et jardin clos privatifs. Terrasse couverte. 2 transats. Vélos

adultes et enfants à disposition. Basket et jeux de raquettes, babyfoot. Ping-pong sous abri. Le gîte 17G51186 : cuisine/séjour. Salon. Wc et douche en rez-de-chaussée. A l'étage : 3 chambres. Chambre 1 avec 1 lit 160, chambre 2 avec 2 lits 1 personne, chambre 3 avec 1 lit 2 personnes. Wc. Salle de bains. Salle de jeux avec billard et coin détente pour enfants. Cour close avec salon de jardin et barbecue. Pour les 2 gîtes : Équipement bébé à la demande. Draps et linge de toilette fournis. Forfait chauffage de 70 à 100 euros. 8 vélos adultes et enfants.

Accès Latitude. 45.86433000 - Longitude. -0.50594000

Aurotoute A10, sortie 34 de Saint-Jean-d'Angély. Dans Saint-Jean-d'Angély, prendre direction Saintes, par la N150. 3km après la sortie d'Asnières-la-Giraud, tourner à gauche direction Nantillé. Suivre le fléchage Laleu. Dans le hameau, prendre la 2ème impasse à gauche.

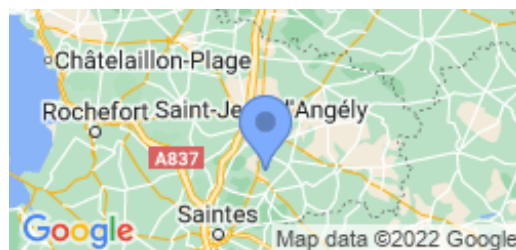

Compléments d'informations

Toutes ces informations ont été communiquées et validées par le propriétaire et ne peuvent en aucun cas mettre en cause les Gîtes de France.

* A défaut de conditions particulières mentionnées sur cette fiche, les conditions générales de location sont applicables.

Service de réservation

SAS GITES DE FRANCE ATLANTIQUE
POITOU-CHARENTES

☎ 05-46-50-63-63 ✉ [resa@gites-de-france-](mailto:resa@gites-de-france-atlantique.com)

[atlantique.com](mailto:resa@gites-de-france-atlantique.com)

🌐 <http://www.gites-de-france-atlantique.com>

Langue parlée

Remise des clés effectuée par

Madame GABAUD Corinne

Animal Gratuit

Dépôt de garantie

Caution à verser à l'arrivée : 600.00€

Loisirs à proximité

- 📍 Plage : 50.0 km
- 📍 Piscine : 3.0 km
- 📍 Pêche : 10.0 km
- 📍 Tennis : 3.0 km
- 📍 Equitation : 15.0 km
- 📍 Golf : 15.0 km
- 📍 Santé : 3.0 km
- 📍 VTT : Sur Place
- 📍 Gare : 3.0 km
- 📍 Commerce : 3.0 km

Gîte N°17G510859 situé à 3.0 km du centre de ST-HILAIRE-DE-VILLEFRANCHE

Tarifs par semaine 2022 en € - Valable le 07/12/2022



BASSE SAISON Du 01/01/2022 au 04/02/2022 Du 05/03/2022 au 08/04/2022 Du 24/09/2022 au 21/10/2022 Du 05/11/2022 au 16/12/2022	580€	VACANCES FEVRIER Du 05/02/2022 au 04/03/2022	680€	VACANCES PRINTEMPS Du 09/04/2022 au 06/05/2022	700€
MI SAISON Du 07/05/2022 au 03/06/2022	700€	INTER SAISON Du 04/06/2022 au 24/06/2022 Du 27/08/2022 au 23/09/2022	700€	PRE HAUTE SAISON Du 25/06/2022 au 01/07/2022	700€
TRES HAUTE SAISON Du 09/07/2022 au 19/08/2022	1000€	VACANCES TOUSSAINT Du 22/10/2022 au 04/11/2022	680€	HAUTE SAISON Du 02/07/2022 au 08/07/2022 Du 20/08/2022 au 26/08/2022	880€
				VACANCES NOEL Du 17/12/2022 au 30/12/2022	700€

Le prix comprend

- Le tarif inclut la consommation électrique de 8kw/h par jour

Le prix ne comprend pas

- Chauffage pompe à chaleur : Non inclus
 - Electricité : Non incluse

Options / Suppléments

Ménage fin de séjour (forfait)	80.00€
Forfait Chauffage (semaine)	100.00€

Equipements extérieurs

- | | | |
|--|---|---|
| <input checked="" type="checkbox"/> Barbecue | <input checked="" type="checkbox"/> Espace clos | <input checked="" type="checkbox"/> Espace privé |
| <input checked="" type="checkbox"/> Jardin | <input checked="" type="checkbox"/> Jardin clos | <input checked="" type="checkbox"/> Maison Individuelle |
| <input checked="" type="checkbox"/> Parking | <input checked="" type="checkbox"/> Ping-pong | <input checked="" type="checkbox"/> Salon de jardin |
| <input checked="" type="checkbox"/> Terrasse | <input checked="" type="checkbox"/> Vélos | |

Equipements intérieurs

- | | | |
|---|---|---|
| <input checked="" type="checkbox"/> Congélateur | <input checked="" type="checkbox"/> Equipement bébé | <input checked="" type="checkbox"/> Internet |
| <input checked="" type="checkbox"/> Lave linge | <input checked="" type="checkbox"/> Lave vaisselle | <input checked="" type="checkbox"/> Micro-ondes |
| <input checked="" type="checkbox"/> Télévision | | |

Services

- | | | |
|---|---|---|
| <input checked="" type="checkbox"/> Draps fournis | <input checked="" type="checkbox"/> Ménage payant | <input checked="" type="checkbox"/> Serviettes fournies |
|---|---|---|



SAS GITES DE FRANCE ATLANTIQUE POITOU-CHARENTES



Gîte N° 17G510859

Laleu - 17770 ST-HILAIRE-DE-VILLEFRANCHE

Édité le 07/12/2022 - Saison 2022



Capacité : 10 personnes

Nombre de chambres : 6

Surface habitable : 200 m²

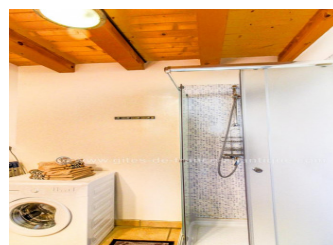
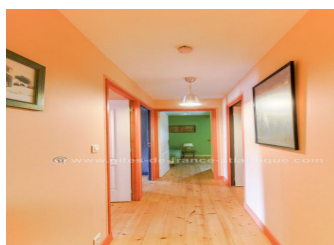
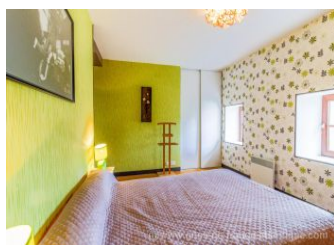
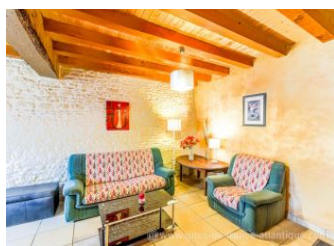

* Photos non contractuelles

SAS GITES DE FRANCE ATLANTIQUE POITOU-CHARENTES - 18, Rue Emile Picard-Résidence l'Amirauté - CS 60032 - 17002 LA ROCHELLE CEDEX 01

☎ 05-46-50-63-63 ✉ resa@gites-de-france-atlantique.com 🌐 <http://www.gites-de-france-atlantique.com>