

**Gîte N° 17G51204 - LE LOGIS DU BREUIL****Le Breuil - 17430 BORDS****Édité le 07/12/2022 - Saison 2022****Capacité : 6 personnes****Nombre de chambres : 3****Surface habitable : 130 m<sup>2</sup>**

Gîte rural situé à proximité de la maison du propriétaire. Terrasse close privative. Buanderie avec babyfoot, barbecue / plancha à gaz. Ping-pong à la demande. Entrée. Cuisine. Séjour. Salon. Wc. Salle d'eau. A l'étage, 3 chambres. Chambre 1 et 2 avec un lit 160. Chambre 3 avec deux lits 90x200 (jumelables en 180). Salle d'eau/Wc. Toutes charges comprises. Règlement par carte bancaire, chèque vacances, chèque cadeaux Gîtes de

France et assurance annulation possibles pour tout contrat réalisé par le service réservation.

**Accès 📍 Latitude. 45.90507300 - Longitude. -0.81390500**

A10 sortie Tonnay-Charente, direction Saintes, tourner à gauche direction Bords. Après port la pierre, passer un pont et tourner 1ère à gauche, aller tout droit le gîte est au numéro 17 Le Breuil.

**Compléments d'informations**

Toutes ces informations ont été communiquées et validées par le propriétaire et ne peuvent en aucun cas mettre en cause les Gîtes de France.

\* A défaut de conditions particulières mentionnées sur cette fiche, les conditions générales de location sont applicables.

**Service de réservation****SAS GITES DE FRANCE ATLANTIQUE POITOU-CHARENTES**☎ 05-46-50-63-63 ✉ [resa@gites-de-france-atlantique.com](mailto:resa@gites-de-france-atlantique.com)[www.gites-de-france-atlantique.com](http://www.gites-de-france-atlantique.com)🌐 <http://www.gites-de-france-atlantique.com>**Propriétaire****Madame, Monsieur FEMENIAS Alain et Isabelle**

17 le Breuil

17430 BORDS

☎ 05.46.82.38.51 ☎ 06.15.33.11.78

✉ [alain.femenias@orange.fr](mailto:alain.femenias@orange.fr)**Langues parlées****Remise des clés effectuée par****Madame, Monsieur FEMENIAS Alain et Isabelle****Animal Non accepté****Dépôt de garantie****Caution à verser à l'arrivée : 350.00€****Loisirs à proximité**

- 📍 Plage : 27.0 km
- 📍 Piscine : 8.0 km
- 📍 Pêche : 6.0 km
- 📍 Plan d'eau Baignade : 27.0 km
- 📍 Tennis : 2.0 km
- 📍 Equitation : 4.0 km
- 📍 Santé : 2.0 km
- 📍 Station thermale : 16.0 km
- 📍 Gare : 2.0 km
- 📍 Commerce : 2.0 km

Gîte N°17G51204 - LE LOGIS DU BREUIL *situé à 2.0 km du centre de BORDS*

## Tarifs par semaine 2022 en € - Valable le 07/12/2022



<b>BASSE SAISON</b> Du 01/01/2022 au 04/02/2022 Du 05/03/2022 au 08/04/2022 Du 24/09/2022 au 21/10/2022 Du 05/11/2022 au 16/12/2022	<b>450€</b>	<b>VACANCES FEVRIER</b> Du 05/02/2022 au 04/03/2022	<b>480€</b>	<b>VACANCES PRINTEMPS</b> Du 09/04/2022 au 06/05/2022	<b>520€</b>
<b>MI SAISON</b> Du 07/05/2022 au 03/06/2022	<b>480€</b>	<b>INTER SAISON</b> Du 04/06/2022 au 24/06/2022 Du 27/08/2022 au 23/09/2022	<b>520€</b>	<b>PRE HAUTE SAISON</b> Du 25/06/2022 au 01/07/2022	<b>750€</b>
<b>TRES HAUTE SAISON</b> Du 09/07/2022 au 19/08/2022	<b>790€</b>	<b>VACANCES TOUSSAINT</b> Du 22/10/2022 au 04/11/2022	<b>480€</b>	<b>VACANCES NOEL</b> Du 17/12/2022 au 30/12/2022	<b>480€</b>

## Le prix comprend

- Chauffage : inclus dans le prix.
- Electricité : incluse

## Options / Suppléments

Location draps/lit	<b>15.00€</b>
Ménage fin de séjour (forfait)	<b>50.00€</b>
Loc Linge de toilette/pers.	<b>6.00€</b>

## Equipements extérieurs

- |   |   |  |
|---|---|--|
| <input checked="" type="checkbox"/> Barbecue  | <input checked="" type="checkbox"/> Espace clos         | <input checked="" type="checkbox"/> Espace privé |
| <input checked="" type="checkbox"/> Jardin    | <input checked="" type="checkbox"/> Maison Individuelle | <input checked="" type="checkbox"/> Parking      |
| <input checked="" type="checkbox"/> Ping-pong | <input checked="" type="checkbox"/> Salon de jardin     | <input checked="" type="checkbox"/> Terrasse     |

## Equipements intérieurs

- |   |   |   |
|---|---|---|
| <input checked="" type="checkbox"/> Congélateur | <input checked="" type="checkbox"/> Equipement bébé | <input checked="" type="checkbox"/> Internet    |
| <input checked="" type="checkbox"/> Lave linge  | <input checked="" type="checkbox"/> Lave vaisselle  | <input checked="" type="checkbox"/> Micro-ondes |
| <input checked="" type="checkbox"/> Télévision  |   |   |

## Services

- |   |   |
|---|---|
| <input checked="" type="checkbox"/> Location de draps | <input checked="" type="checkbox"/> Ménage payant |
|---|---|



SAS GITES DE FRANCE ATLANTIQUE POITOU-CHARENTES

Gîte N° 17G51204 - LE LOGIS DU BREUIL

Le Breuil - 17430 BORDS



Édité le 07/12/2022 - Saison 2022



Capacité : 6 personnes

Nombre de chambres : 3

Surface habitable : 130 m<sup>2</sup>

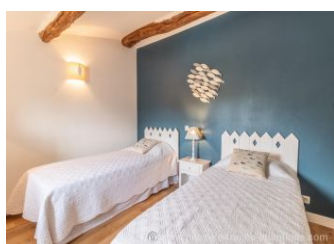
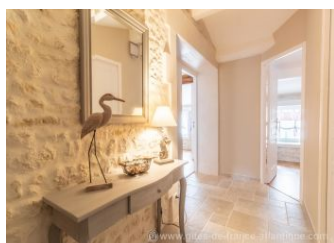
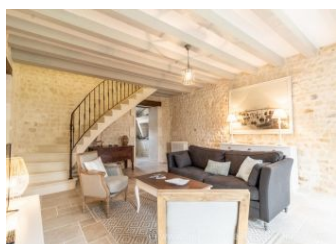

\* Photos non contractuelles

SAS GITES DE FRANCE ATLANTIQUE POITOU-CHARENTES - 18, Rue Emile Picard-Résidence l'Amirauté - CS 60032 - 17002 LA ROCHELLE CEDEX 01

☎ 05-46-50-63-63 ✉ [resa@gites-de-france-atlantique.com](mailto:resa@gites-de-france-atlantique.com) 🌐 <http://www.gites-de-france-atlantique.com>



SAS GITES DE FRANCE ATLANTIQUE POITOU-CHARENTES



Gîte N° 17G51204 - LE LOGIS DU BREUIL

Le Breuil - 17430 BORDS

Édité le 07/12/2022 - Saison 2022



Capacité : 6 personnes

Nombre de chambres : 3

Surface habitable : 130 m<sup>2</sup>

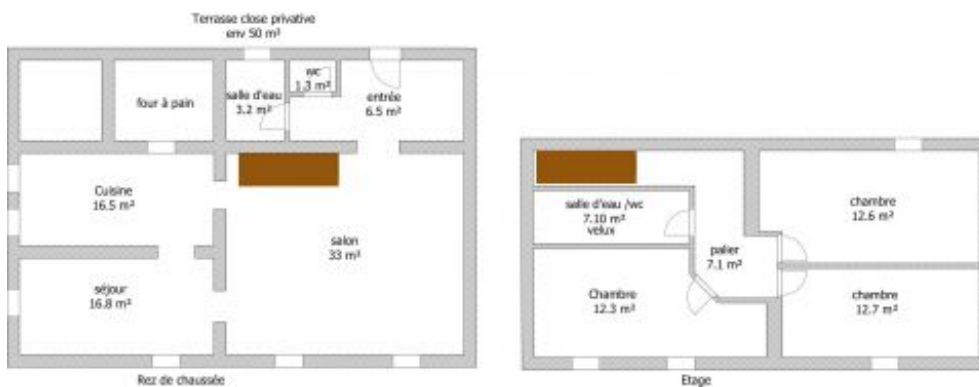

\* Photos non contractuelles